Schulische Vorbildung

- Mittlerer Schulabschluss
-Fachabitur / Abitur

Zugangsvoraussetzungen

Bestehen einer zweitägigen
künstlerisch-gestalterischen Eignungsprüfung

Schwerpunkte

2D - grafisches /zweidimensionales Produktdesign
3D - dreidimensionales Produktdesign/Designmodelling
5D- klassisches Produktdesign/Industriedesign

Dauer

2 Jahre an der Berufsfachschule für Produktdesign
1.& 2. BFS
Abschluss:
Staatlich geprüfte/r gestaltungstechnische/r Assistent/in
Schwerpunkt:Produktdesign

2 Jahre an der Fachschule für Produktdesign
1.&2.FS
Abschluss:
Staatlich geprüfte/r Produktdesigner/in
Bachelor-Professional in Gestaltung

STAATLICHES BERUFLICHES SCHULZENTRUM
FÜR PRODUKTDESIGN UND PRÜFTECHNIK
Weißenbacher Str. 60 - 95100 Selb - Telefon: 09287/88277-00

A N M E L D U N G

Ich melde mich für das 1. Schuljahr: _____ **(bitte Schuljahr angeben)**
an der **Staatlichen Berufsfachschule für Produktdesign in Selb** an

Persönliche Daten			
Name/Vorname			**Religion**
geboren am		**in**	**Telefon**
Straße			**Handy**
PLZ/Ort			**Mail**
Zuzugsdatum nach Deutschland (falls zutreffend)			**Staatsangehörigkeit**
Erziehungsberechtigte(r) (bei Minderjährigkeit)			
Name Mutter:		**Name Vater:**	
Vorname Mutter:		**Vorname Vater:**	

Schulbildung (bitte Schule angeben)		
Mittlerer Schulabschluss erworben an:	**von**	**bis**
Fachhochschulreife erworben an:	**von**	**bis**
Hochschulreife erworben an:	**von**	**bis**

Berufliche Ausbildung (falls vorhanden)	
Ausbildung als	
Ausbildungsfirma	
von - bis	**Facharbeiterbrief** ja nein

Notwendige Anmeldepapiere, die gleichzeitig mit der Anmeldung vorzulegen sind:
Letztes Schulzeugnis in Kopie, tabellarischer Lebenslauf mit Foto (digital), ggf. Nachweis der der einschlägigen Berufsausbildung mit Berufsschulzeugnis, Facharbeiter- oder Gesellenbrief, Praktikumsbestätigung.
Beglaubigtes Abschlusszeugnis

_____
Ort / Datum

_____
Unterschrift des Erziehungsberechtigten oder des volljährigen Schülers

Staatliche Fachschule für Produktdesign
Aufnahme prüfung
23.10.2023
1-tägig &
Vorstellungsvideo

Staatliches Berufliches Schulzentrum für Produktdesign und Prüftechnik Selb

Staatliches Berufliches Schulzentrum für
Produktdesign und Prüftechnik Selb

EINLADUNG ZUM EIGNUNGSTEST
für das 1. Schuljahr 2024/25

Schön, dass Sie sich für die Staatliche Berufsfachschule für Produktdesign angemeldet haben.

Wir laden Sie nun zum Eignungstest ein

Montag, 23. Oktober 2023 07:30 – 17:00 Uhr

Treffpunkt: 07:30 Uhr in der Aula, Weißenbacher Str. 60, Selb

Das sind die nächsten Schritte:

Mit dieser Einladung können Sie bei Ihrer Schule Unterrichtsbefreiung für den Tag beantragen.

Informationen zum Eignungstest:

Teil 1:

Bevor wir uns am 23. Oktober 2023 persönlich kennenlernen, haben wir noch eine kleine Aufgabe für Sie:

Schicken Sie uns ein kurzes Video (max. 2 Minuten) in dem Sie sich vorstellen.

Diese Punkte sollen mindestens darin vorkommen:

- Nennen Sie bitte zuerst Ihren vollen Namen und Ihr Alter
- Wie haben Sie von der Schule und der Designausbildung hier erfahren?
- Welcher Bereich im Design interessiert Sie besonders?
- Was unternehmen Sie in Ihrer Freizeit (Hobbys, Sport, Vereine etc.)?
- Sind Sie in irgendeiner Art und Weise künstlerisch/kreativ tätig?
- Falls ja, wie sieht diese Tätigkeit aus?
- In welche Stadt würden Sie gerne reisen?
- Warum genau in diese Stadt?

Weißenbacher Straße 60
95100 Selb
Tel. Nr. 09287 88277 00
Fax Nr. 09287 88277 119
mail: info@bsz-selb.de
www.bsz-selb.de

Staatliches Berufliches Schulzentrum für
Produktdesign und Prüftechnik Selb

Anleitung für das Verschicken des Videos:
Hinweis: Das Video nicht über das Smartphone versenden.

Bitte beachten Sie folgende Schritte:

- Laptop oder PC verwenden.
- Link vom Einladungsschreiben kopieren (z.B. per Drag and Drop)
- Der Upload muss nicht bestätigt werden.
- Die Datei einheitlich benennen: 2023Oktober_Vorname.Nachname
- **Schicken Sie das Video bis spätestens 16. Oktober 2023**
  an folgenden Link: https://cloud-bsz-selb.edu-idf.de/s/JMo9dna3728Pxko

Teil 2:

Kommen Sie zum Eignungstest zu uns nach Selb
Der Tag läuft in folgenden Schritten ab:

Begrüßung	
Kreativaufgabe	Bearbeitungszeit 1 Stunde
3D-Modellieraufgabe	Bearbeitungszeit 2 Stunden
Zeichnung und Entwurf	Bearbeitungszeit 2 Stunden
Farbaufgabe	Bearbeitungszeit 2 Stunden

Im Anschluss besteht die Möglichkeit zu einem persönlichen Gespräch. Vielleicht haben Sie ja noch Fragen an uns. Falls Sie eine Mappe mit eigenen Arbeiten haben, dürfen Sie uns die hier gerne zeigen. Die Vorlage einer Mappe ist keine Pflicht und fließt nicht in das Ergebnis ein. Beurteilt werden das Video und die vier praktischen Arbeiten in unterschiedlichen Gewichtungen.

Bitte bringen Sie an diesem Tag folgendes Arbeitsmaterial mit:

- Bleistifte mit unterschiedlichen Härtegraden
- Buntstifte (Set 6- oder 12-teilig)
- Pinsel (Aquarellpinsel) der Größen 3 und 6 (Synthetik oder Rotmarderhaar)
- Radiergummi
- Spitzer
- Lineal / Zeichendreieck

Weißenbacher Straße 60
95100 Selb
Tel. Nr. 09287 88277 00
Fax Nr. 09287 88277 119
mail: info@bsz-selb.de
www.bsz-selb.de

mehr Infos?
www.bsz-selb.de

Staatliches Berufliches Schulzentrum für
Produktdesign und Prüftechnik Selb

Prüfungsteil
„Kombination von
Kopier- & Farbaufgabe“ (2 Std)

Übertragen der Maßverhältnisse der Vorlage und möglichst exakte farbliche Wiedergabe der Farbvorlage durch aufgeklebte Farbschnipsel aus Magazinen und Illustrierten.

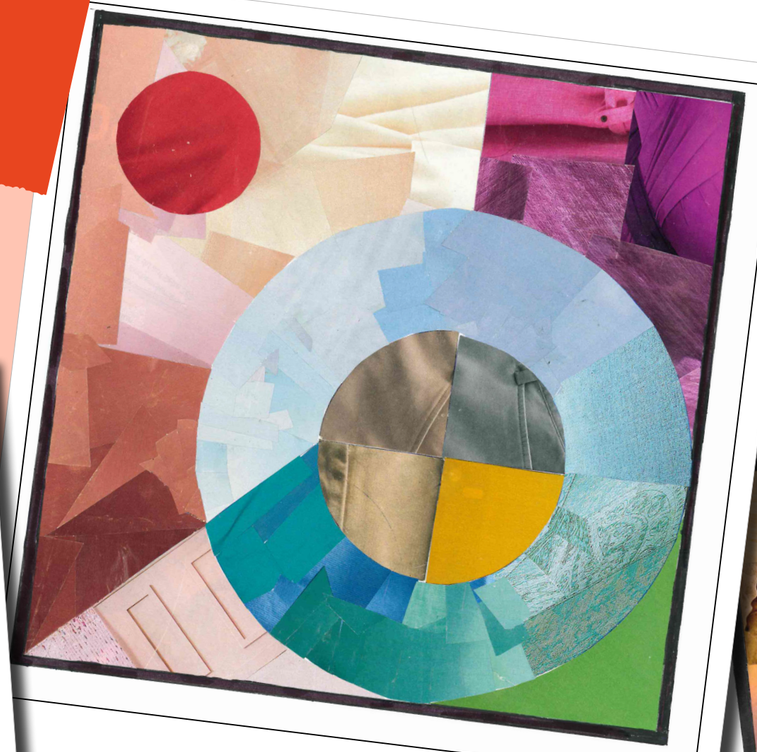

Staatliche Fachschule für Produktdesign
Aufnahme prüfung
23.10.2023
1-tägig &
Vorstellungsvideo

Staatliches Berufliches Schulzentrum für Produktdesign und Prüftechnik Selb

Prüfungsteil
„Zeichnen & Entwurf“ (2 Std)

Entwurf und zeichnerische Umsetzung einer Form für eine „Quetschflasche“ zum Gebrauch in der Lebensmittelindustrie. Die Formensprache soll klar sichtbare indisch/orientalische Einflüsse haben.

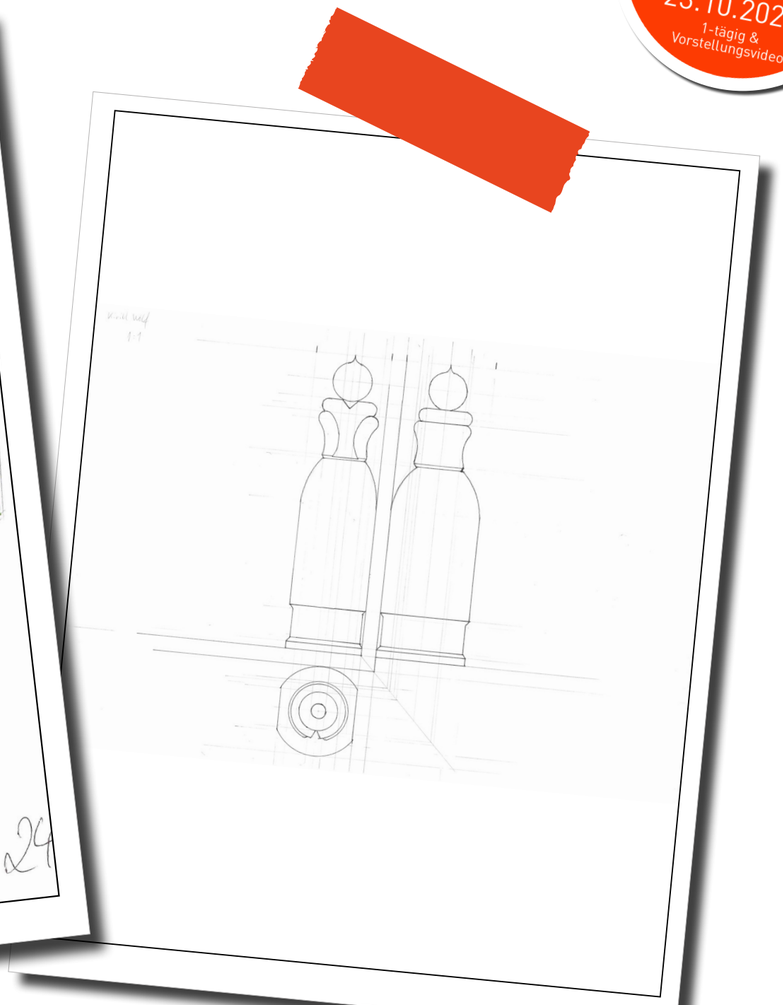

Staatliche Fachschule für Produktdesign
Aufnahme prüfung
23.10.2023
1-tägig & Vorstellungsvideo

Staatliches Berufliches Schulzentrum für Produktdesign und Prüftechnik Selb

Prüfungsteil
„Modellieren eines Objekts“ (2 Std)

3-dimensionales Umsetzen eines Objekts nach Vorlage unter Einhaltung der genauen Maße; mittels Industrieplastilin/“Clay“ zur Abfrage von räumlich gestalterischen Grundfähigkeiten.

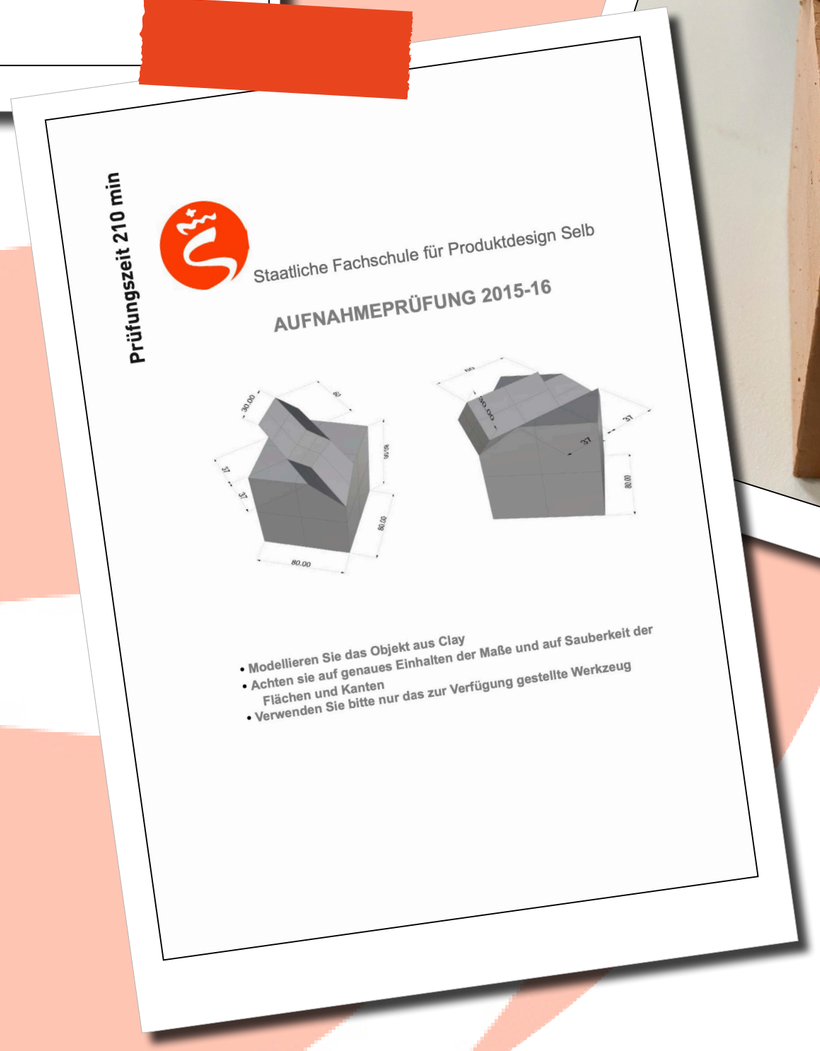

Prüfungszeit 210 min

Staatliche Fachschule für Produktdesign Selb

AUFNAHMEPRÜFUNG 2015-16

- Modellieren Sie das Objekt aus Clay
- Achten sie auf genaues Einhalten der Maße und auf Sauberkeit der Flächen und Kanten
- Verwenden Sie bitte nur das zur Verfügung gestellte Werkzeug

Staatliche Fachschule für Produktdesign

Aufnahme prüfung

23.10.2023

1-tägig & Vorstellungsvideo

Staatliches Berufliches Schulzentrum für Produktdesign und Prüftechnik Selb

Prüfungsteil
„kreative Aufgabe“ (1 Std)

Entwickeln von schnellen, spontanen Lösungsansätzen für eine sehr freie, oftmals überraschende Problematik, auf die es sich „einzulassen“ gilt.
In diesem Fall „WG-Leben mit einem Waschbär“.

Staatliche Fachschule für Produktdesign
Aufnahme prüfung
23.10.2023
1-tägig & Vorstellungsvideo